

2021

mProračun

Poslovna inteligencija na dlanu

- ✓ Aplikacija u oblaku
- ✓ Kontrola financija
- ✓ Analitika
- ✓ Prikaz stanja proračuna
- ✓ Dnevni prihodi i rashodi
- ✓ Osnovni, konsolidirani i izvorni proračun

mProračun



mProračun – INFORMACIJE PO VAŠOJ MJERI

- ∴ mProračun je web aplikacija fokusirana na prikaz na **mobilnim uređajima**, a omogućuje korisniku financijski prikaz prometa **grada** odnosno **općine**.
- ∴ Aplikacija daje uvid u **stanje žiro računa, osnovni, konsolidirani te izvorni proračun**. Osim toga, možete vidjeti i konta **reprezentacije i pričuve**.
- ∴ Uz to aplikacija nudi prikaz **analitike prihoda** kao i **popis svih dobavljača te njihove račune**, u detaljnom prikazu.
- ∴ Također, unutar aplikacije moguće je i vidjeti statistiku u obliku stupčastih grafova za sljedeće kategorije: **porez, ukupni doprinosi, financijska imovina i zaduživanja, komunalna naknada i izvorni proračun**.

Radi se o aplikaciji koja se koristi kao usluga u oblaku,
a izgrađena je na platformi poslovne inteligencije.



SADRŽAJ APLIKACIJE

Iz izbornika možete izabrati sljedeće:

- ∴ Žiro račun
- ∴ Osnovni proračun
- ∴ Konsolidirani proračun
- ∴ Izvorni proračun
- ∴ Pričuva
- ∴ Reprezentacija
- ∴ Dobavljači
- ∴ Analitika prihoda
- ∴ Statistika grafovi

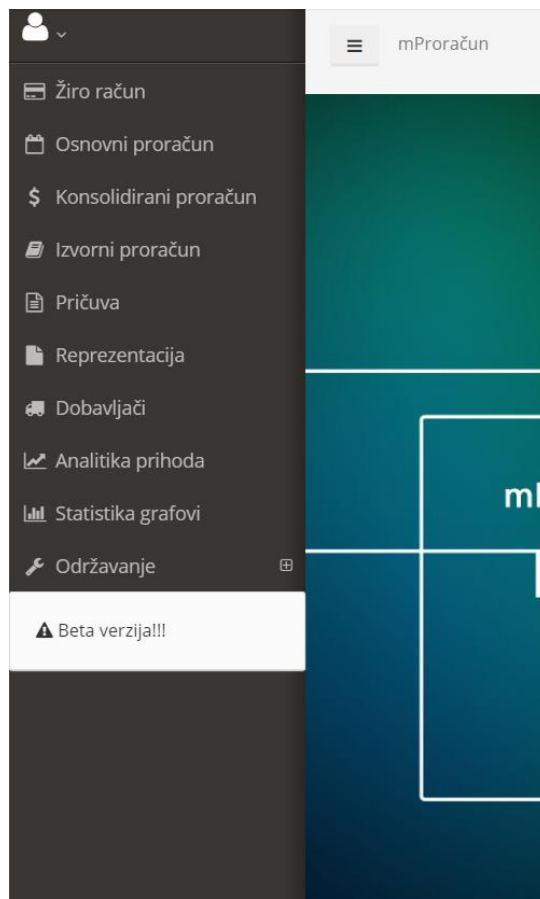

ŽIRO RAČUN

- ∴ Odabirom "Žiro račun" iz izbornika prikazuje se popis svih otvorenih žiro računa.
- ∴ Na popisu se nalaze detalji kao što su početno stanje žiro računa, priljevi, odljevi i stanje na dan.

- ∴ **Početno stanje** - Stanje na dan 1.1.xxxx. gdje xxxx označava tekuću godinu.
- ∴ **Priljev** – Promet na potražnoj strani
- ∴ **Odljev** – Promet na dugovnoj strani
- ∴ **Stanje na dan** - Početno stanje i priljevi umanjeni za odljeve na današnji dan.

Novac na žiro-računu kod tuzemnih poslovnih banaka	
Početno stanje:	15.828.247,45
Priljev:	27.846.210,09
Odljev:	37.847.282,80
<hr/>	
Stanje na dan:	5.827.174,74

OSNOVNI PRORAČUN

- ∴ Odabirom "Osnovni proračun" iz izbornika prikazuje se izvršenje osnovnih proračuna, planirano i izvršeno, na današnji dan za prihode i primitke, preneseni višak/manjak, ukupne prihode i primitke, rashode i izdatke te u konačnici **rezultat**.
- ∴ Izvršenje na dan za "izvršeno" prikazuje se i **grafički i u postotcima (koliki postotak planiranog je izvršen)**.

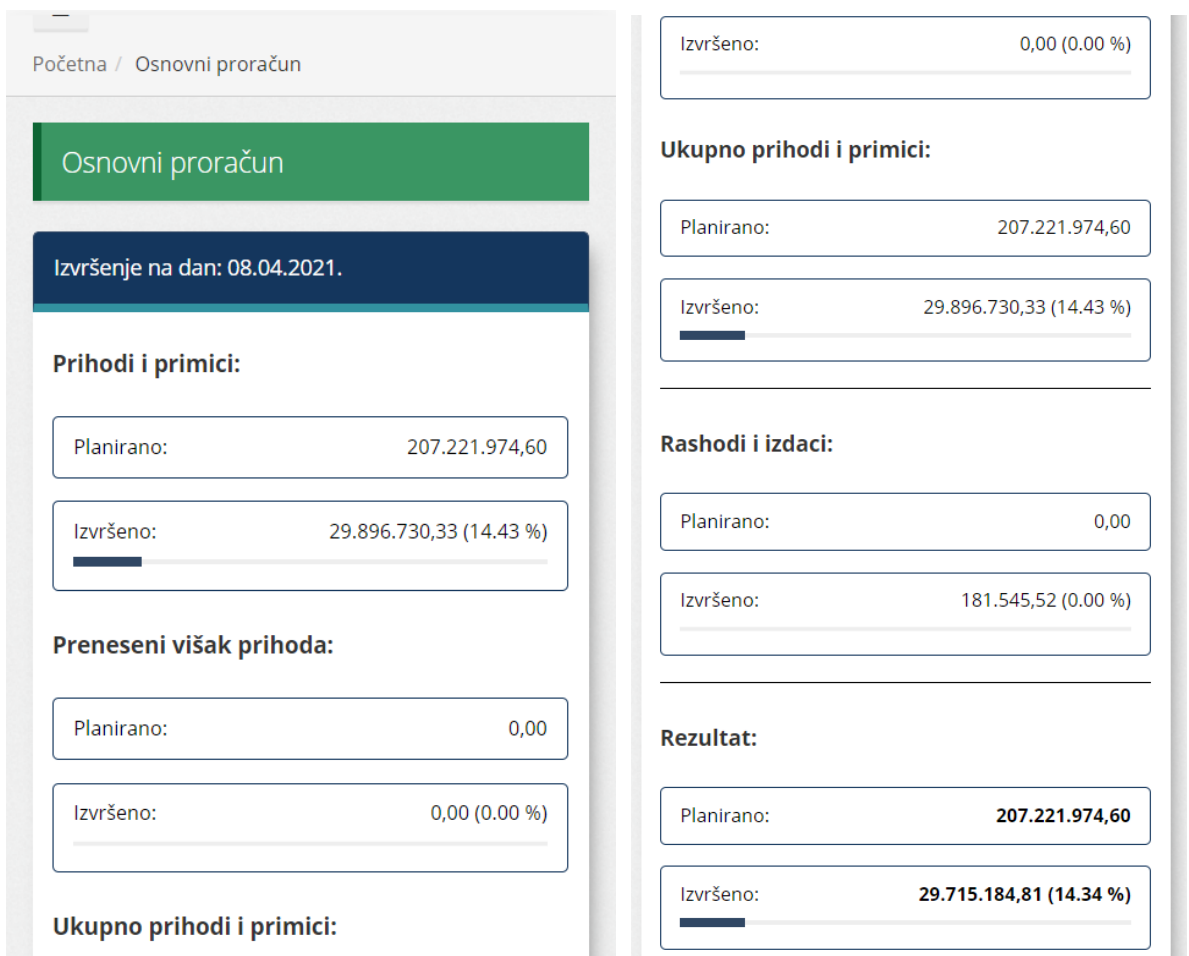

KONSOLIDIRANI PRORAČUN

- ∴ Odabirom "Konsolidirani proračun" iz izbornika prikazuje se izvršenje konsolidiranih proračuna, planirano i izvršeno, na današnji dan za prihode i primitke, preneseni višak/manjak, ukupne prihode i primitke, rashode i izdatke te u konačnici rezultat.
- ∴ Izvršenje na dan za "izvršeno" prikazuje se i grafički i u postotcima (koliki postotak planiranog je izvršen).

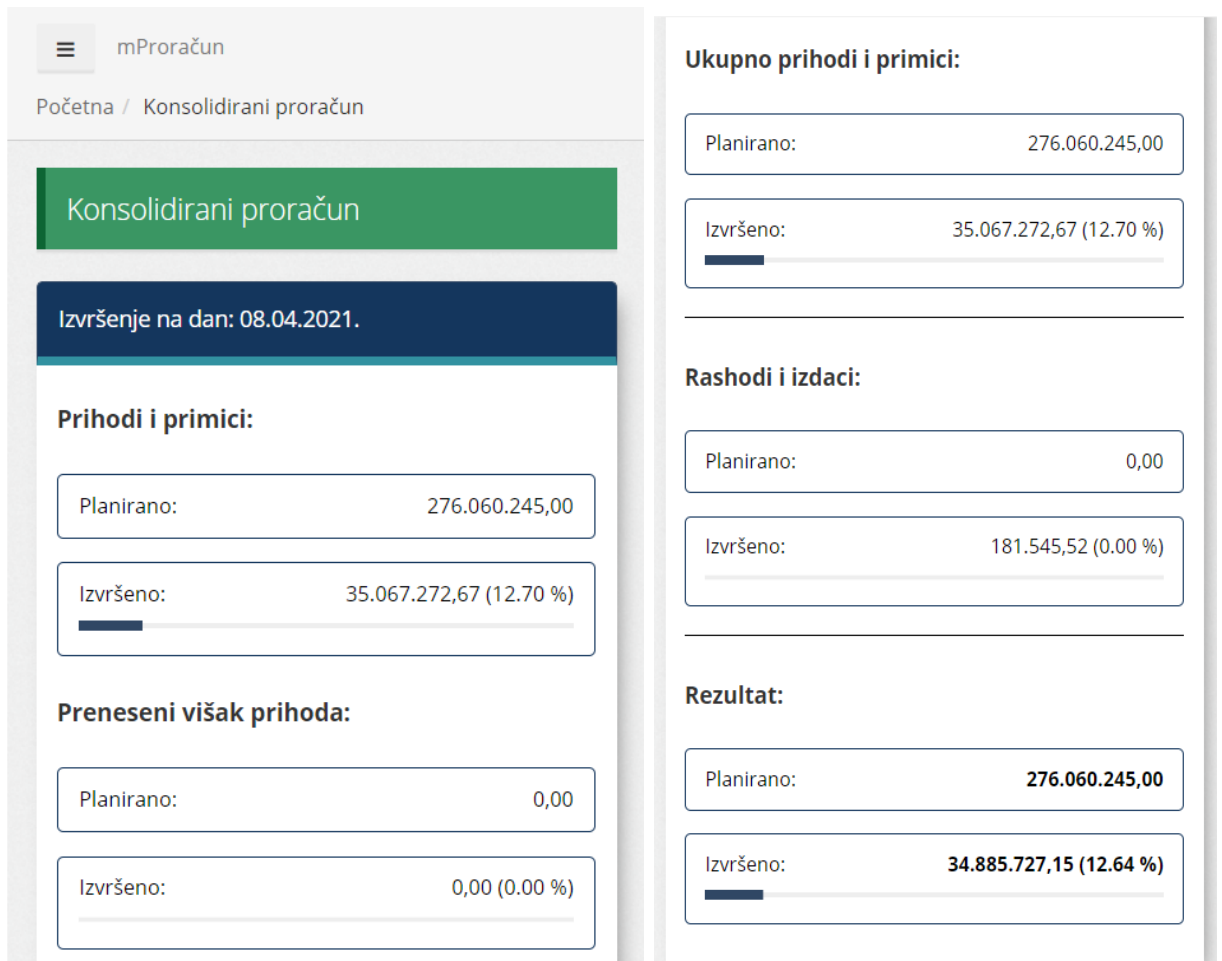

IZVORNI PRORAČUN

- ∴ Odabirom "Izvorni proračun" iz izbornika prikazuje se izvršenje izvornih proračuna, planirano i izvršeno, na današnji dan.
- ∴ Izvršenje na dan za "izvršeno" prikazuje se i grafički i u postotcima (koliki postotak planiranog je izvršen).
- ∴ Grafički prikaz:
 - Boravišne pristojbe
 - Doprinosi za šume
 - Gradske i općinske upravne pristojbe
 - Kamate na depozite po viđenju
 - Kapitalne donacije od fizičkih osoba
 - Kapitalne donacije od neprofitnih organizacija
 - Kapitalne donacije od neprofitnih društava
 - Komunalna nakanda
 - Komunalni doprinosi
 - Naknada za korištenje naftne luke, naftovoda i eksploataciju mineralnih sirovina
 - Naknada za ostale koncesije
 - Naknade za priključak
 - Ostale naknade utvrđene gradskom/općinskom odlukom
 - Ostale nespomenute kazne
 - Ostale nespomenute naknade i pristojbe
 - Ostali nespomenuti prihodi po posebnim propisima
 - Ostali prihodi
 - Ostali prihodi od iznajmljivanja i zakupa imovine
 - Ostali prihodi od nefinancijske imovine
 - Ostali prihodi za posebne namjene
 - Ostali prihodi za posebne namjene-nakn.za pridobivenu količinu energ.
 - Porez i prirez na dohodak od nesamostalnog rada i drugih samostalnih djelatnosti

- Porez na korištenje javnih površina
- Porez na potrošnju alkoholnih i bezalkoholnih pića
- Porez na promet nekretnina
- Porez na tvrtku odnosno naziv tvrtke
- Prihod od pruženih usluga
- Prihodi na temelju refundacija rashoda iz prethodnih godina
- Prihodi od iznajmljivanja stambenih objekata
- Prihodi od prodaje robe
- Prihodi od prodanih proizvoda
- Prihodi od pruženih usluga
- Prihodi od zakupa poljoprivrednog zemljišta
- Prihodi od zakupa poslovnih objekata
- Prihodi od zateznih kamata
- Prihodi s naslova osiguranja, refundacije štete i totalne štete
- Prihodi od dividende za dobit u trgovačkim društvima izvan javnog sektora
- Spomenička renta
- Sufinanciranje cijene usluga, participacije i slično
- Tek. donacije od ostalih subj. izvan općeg proračuna
- Tekuće donacije od fizičkih osoba
- Tekuće donacije od neprofitnih organizacija
- Tekuće donacije od trgovačkih društava
- Vodni doprinos
- Zatezne kamate iz obveznih odnosa i drugo



Izvorni proračun

Izvršenje na dan: 09.04.2021.

Boravišne pristojbe

Planirano: 5.000,00

Izvršeno: 511,76 (10.24 %)

Izvršenje na dan: 09.04.2021.

Doprinosi za šume

Planirano: 500.000,00

Kamate na depozite po viđenju

Planirano: 230.808,00

Izvršeno: 31.757,04 (13.76 %)

Izvršenje na dan: 09.04.2021.

Kapitalne donacije od fizičkih osoba

Planirano: 500,00

Izvršeno: 0,00 (0.00 %)

Izvršenje na dan: 09.04.2021.

Kapitalne donacije od neprofitnih

Izvršenje na dan: 09.04.2021.

Doprinosi za šume

Planirano: 500.000,00

Izvršeno: 195.269,34 (39.05 %)

Izvršenje na dan: 09.04.2021.

Gradske i općinske upravne pristojbe

Planirano: 400.000,00

Izvršeno: 55.917,76 (13.98 %)

Tekuće donacije od trgovačkih društava

Planirano: 286.000,00

Izvršeno: 57.481,47 (20.10 %)

Izvršenje na dan: 09.04.2021.

Vodni doprinos

Planirano: 450.000,00

Izvršeno: 4.215,25 (0.94 %)

Izvršenje na dan: 09.04.2021.



Planirano: 276.060.245,00

Izvršeno: 35.067.272,67 (12.70 %)



Preneseni višak prihoda:

Planirano: 0,00

Izvršeno: 0,00 (0.00 %)



Ukupno prihodi i primici:

Planirano: 276.060.245,00

Izvršeno: 35.067.272,67 (12.70 %)



Rashodi i izdaci:

Planirano: 276.060.245,00

Izvršeno: 252.187.383,00 (91.35 %)



Aplikacija upozorava kada
rashodi i izdaci prijeđu 90%
planiranih sredstava



Pažnja!



Približavate se planiranom limitu proračuna.

PRIČUVA

- ∴ Odabirom "Pričuva" iz izbornika prikazuje se izvršenje pričuve, planirano i izvršeno, na današnji dan.
- ∴ Izvršenje na dan za "izvršeno" prikazuje se i grafički i u postotcima (koliki postotak planiranog je izvršen).

REPREZENTACIJA

- ∴ Odabirom "Reprezentacija" iz izbornika prikazuje se izvršenje reprezentacije, planirano i izvršeno, na današnji dan.
- ∴ Izvršenje na dan za "izvršeno" prikazuje se i grafički i u postotcima (koliki postotak planiranog je izvršen).

DOBAVLJAČI

- ∴ Odabirom "Dobavljači" iz izbornika prikazuje se promet prema pojedinom dobavljaču. Klikom na nekog od dobavljača pojavljuje se prozor s detaljima za odabranog dobavljača. Detaljan prikaz sadrži: broj računa, datum dospijeca, iznos računa, opis usluge te datum/i plaćanja računa.
- ∴ Klikom na gumb "u redu" prozora detalji dobavljača vraćate se na popis svih dobavljača. Dobavljače je moguće i pretraživati. Pritom

možete unijeti dio ili puni naziv za pretraživanje, za na to predviđeno mjesto (tražilica).

Početna / Dobavljači

Dobavljači

konplast Pretraži

2 - KONPLAST D.O.O.

Promet: 22.500,00

Računi - detalji

KONPLAST D.O.O.

Broj računa: 2020/4029
Datum dospjeća: 15.01.2021
Iznos: 7.500,00

Opis: USL. PODRŠKE PROGRAMSKOM PAKETU ZA 12/2020. GODINE

Datum plaćanja: 15.01.2021

KONPLAST D.O.O.

Broj računa: 2021/107
Datum dospjeća: 13.02.2021
Iznos: 7.500,00

Opis: USL. PODRŠKE PROGRAMSKOM PAKETU ZA 01/2021. GODINE

Datum plaćanja: 12.02.2021

U redu

ANALITIKA PRIHODA

∴ Odabirom "Analitika prihoda" iz izbornika prikazuju se razni prihodi grada/općine/firme. Prihode je moguće i pretraživati. Pritom možete unijeti dio ili puni naziv za pretraživanje, za na to predviđeno mjesto (tražilica).

The screenshot shows a mobile application interface for 'mProračun'. At the top, there is a menu icon and the text 'mProračun'. Below that, a breadcrumb trail reads 'Početna / Analitika prihoda'. The main content area is titled 'Analitika prihoda' in a green header. Below the header is a search bar with the placeholder text 'Pretraži...' and a blue button with a magnifying glass icon and the text 'Pretraži'. The interface displays three income categories, each with a dark blue header and a white box for the amount:

Income Category	Amount (Iznos)
61111 - 1200-Porez i prirez na dohodak od nesamostalnog rada i drugih samostalnih djelatnosti	12.106.349,75
61315 - 1740-Porez na korištenje javnih površina	101.481,69
613411 - Porez na promet nekretnina-1738	862.852,26

STATISTIKA I GRAFOVI

- .∴ Odabirom "Statistika grafovi" iz izbornika prikazuju se stupčasti grafovi za sljedeće kategorije: porez, ukupni doprinosi, financijska imovina i zaduživanja, komunalna naknada i izvorni proračun.
- .∴ U zaglavlju grafa (legenda) nalaze se godine, svake reprezentirane svojom bojom na grafu, koje je moguće filtrirati. Filtriranje godina funkcionira na način da se klikne na godinu iz zaglavlja koju se želi izbaciti iz grafičkog prikaza podataka.
- .∴ Graf se automatski ažurira sa željenim odabirom godina. Kako biste izbačenu godinu dodali natrag u grafički prikaz, potrebno je ponovno kliknuti na nju. Na taj način možete uspoređivati dvije ili više godina ili pak vidjeti stanje isključivo za tekuću godinu. X os grafa prikazuje mjesece u godini, odnosno početno slovo mjeseca, dok Y os prikazuje iznos u milijunima kuna.
- .∴ Klikom na pojedini stupac pojavljuje se detaljan prikaz za odabrani mjesec. Detaljan prikaz sadrži ime mjeseca na koji se stupac odnosi, sume iznosa za označene godine te iznos za svaku pojedinu odabranu godinu. Pomoću toga na brzinu možete pregledati sve detalje koji vas zanimaju.

Statistika grafovi

Porez

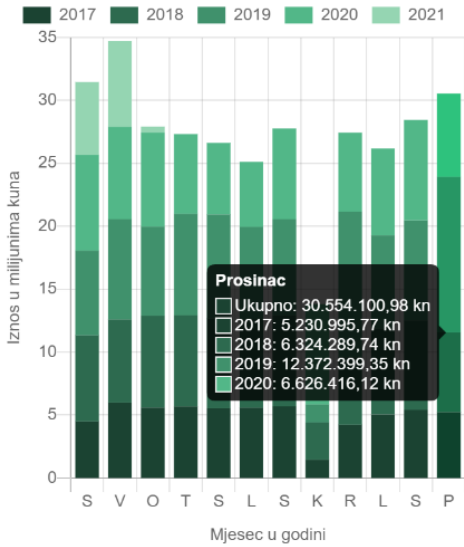

Statistika grafovi

Porez

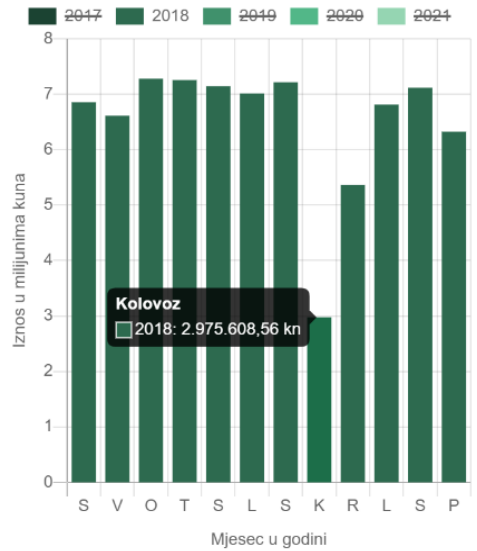

Doprinosi ukupno

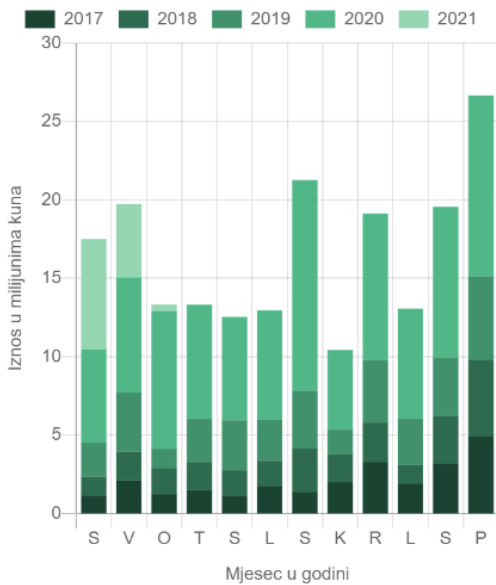

Financijska imovina i zaduživanja

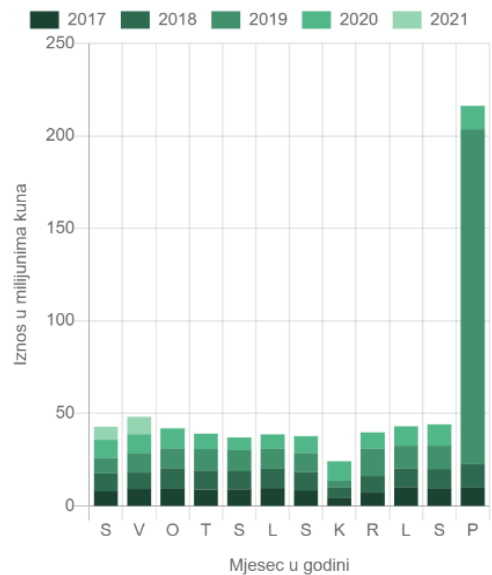

KOME JE APLIKACIJA NAMIJENJENA?

- ∴ Gradonačelnicima
- ∴ Načelnicima općine
- ∴ Pročelnicima za financije
- ∴ Ostalima iz ureda za financije grada ili općine
 - Aplikacija je interna, te je dostupna samo odgovornim osobama u gradu ili općini

ZAŠTO JE APLIKACIJA VAŽNA?

- ∴ Veća kontrola nad financijama grada ili općine
- ∴ Podaci u realnom vremenu
- ∴ Dobivanje upozorenja za previše utrošenih sredstava
- ∴ Vidljiv rezultat planirano – izvršeno u realnom vremenu
- ∴ Početno stanje, priljevi i odljevi na dan
- ∴ Mogućnost povećanja transparentnosti trošenja sredstava
- ∴ Uvod u Transparentnost

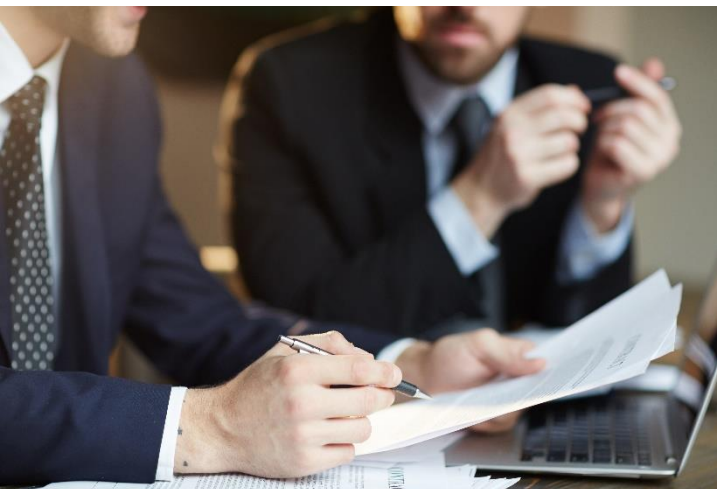

Ako osobe koje donose važne odluke raspolažu s pravim informacijama, tada postaju znatno učinkovitije.

Travanj, 2021.

28-godišnje iskustvo u razvoju programskih rješenja za poslovanje i upravljanje poslovnih subjekata tjera nas da svakodnevno pomičemo svoje granice. Sva naša programska rješenja projektirana su i verificirana tako da zadovolje najviše svjetske standarde u pogledu pouzdanosti, brzine, trajnosti i efikasnosti.

Naš pristup je postupan, praktičan i prilagođen cilju: postizanju boljih poslovnih rezultata naših klijenata. Iz tog razloga mi uvijek radimo na dva polja. S jedne strane je razvoj znanja i vještina potrebnih pojedinim organizacijama, odjelima i ljudima, dok je s druge strane razvoj snažne motivacije u ljudima. Motivacija je jedina garancija trajne promjene na bolje, stalnog rasta i individualne težnje ka izvrsnosti.

Poslovna rješenja našeg poduzeća trenutno u svojem svakodnevnom radu primjenjuje više od 800 poslovnih subjekata.

KONPLAST d.o.o.

Matije Gupca 10, Pušćine

40305 Nedelišće

OIB: 15146109460

KONTAKTIRAJTE NAS

Tel. +385 (40) 895 520, +385 (40) 895 521

Mail. konplast@konplast.hr

Web. www.konplast.hr

